

Vodiace puzdro určené na guľičkové vedenie bez osadenia

COM-B30

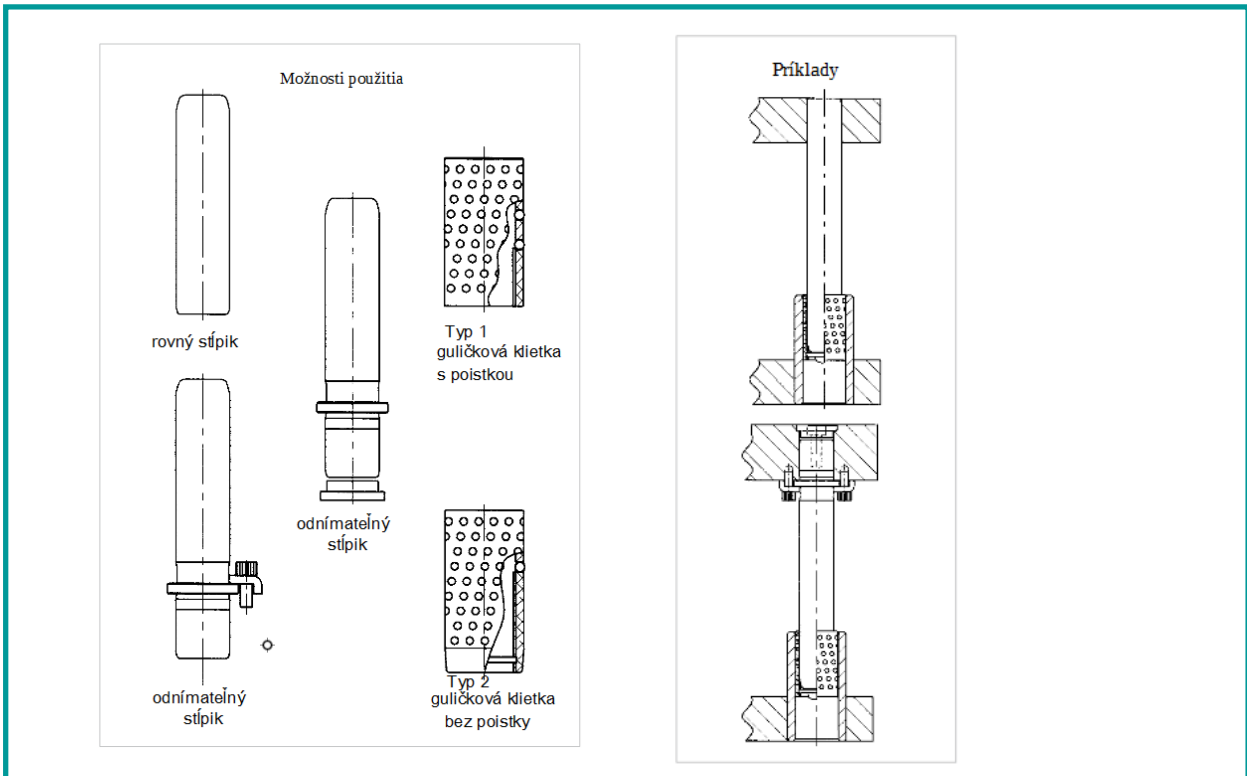
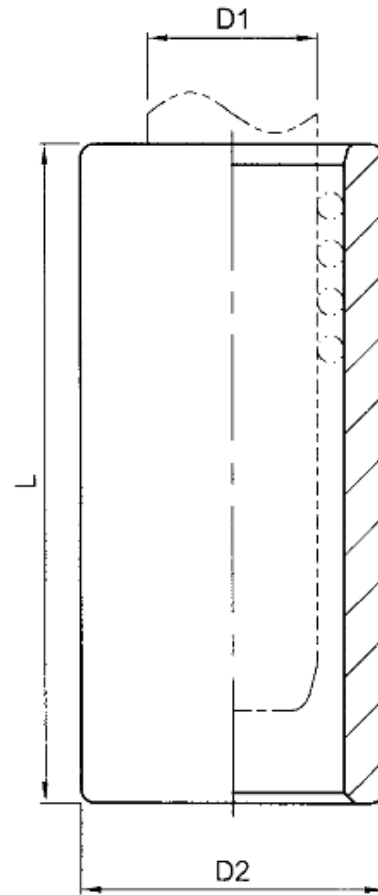

**Vodiace puzdro určené
na guľičkové vedenie bez osadenia**

COM-B30

Objednávacie číslo: **COM – B30**

Príklad objednania : COM-B30 - D1xL

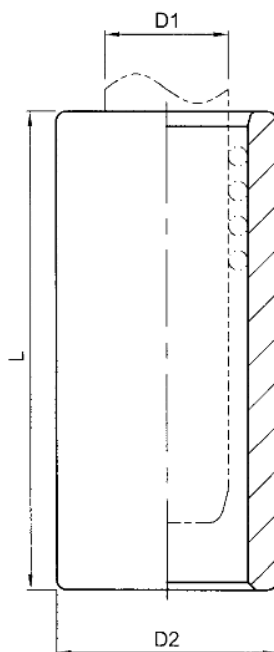

D1	24	25	30	32	38	40	48	50	63	80
D2	45		54		65		81		95	112
L										
65	X	X								
80	X	X	X	X	X	X				
95	X	X	X	X	X	X				
110	X	X	X	X	X	X	X	X		
130	X	X	X	X	X	X	X	X		
150			X	X	X	X	X	X	X	X
170			X	X	X	X	X	X	X	X
190					X	X	X	X	X	X
215					X	X	X	X	X	X
240							X	X	X	X
265							X	X	X	X

Návod na montáž

Guľičkové puzdrá sú vsadené do ocelevej dosky.

1. odmastite a dôkladne utrite vonkajší povrch rovného puzdra a vnútornú stranu vývrtu dosky
2. naneste tenkú vrstvu lepidla Loctite 601 na oba povrchy
3. otáčaním vložte puzdro do otvoru
4. nechajte požadovaný čas stuhnúť (4 hod pri 22°C)